



30.

Türk Manyetik Rezonans Derneđi Yıllık Bilimsel Toplantısı

15 - 18 Nisan 2026
Spice Kongre Merkezi, Belek

www.tmrdkongre.com

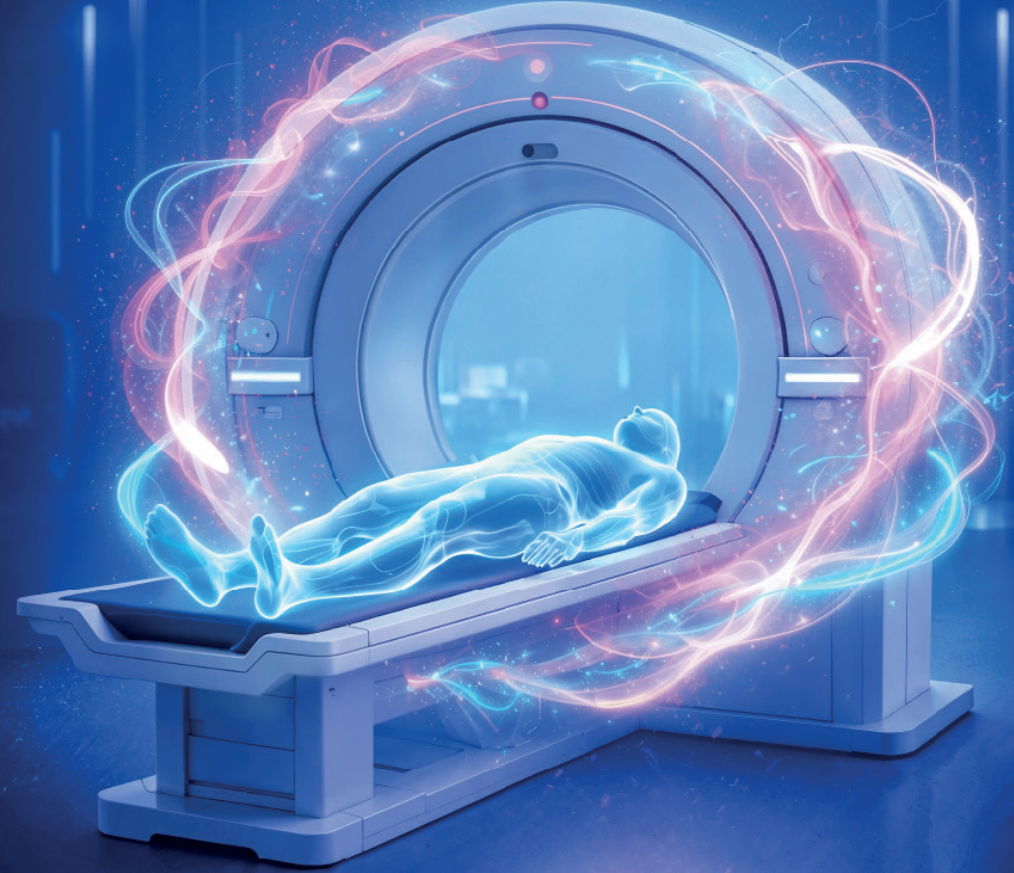

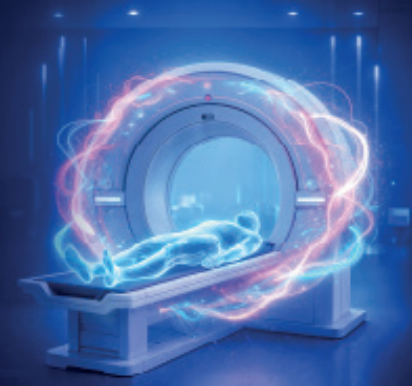

16 Nisan 2026, Perşembe

	SALON A	SALON B	SALON C
09:00-10:20	ABDOMEN Oturum Başkanları: Akın Levent, Muşturay Karçaaltıncaba	PEDİATRİK RADYOLOJİ Oturum Başkanları: Ahmet Sığircı, Cemil Göya	BAŞ-BOYUN Oturum Başkanları: Nuri Karabay, Gül Hatipoğlu
09:00-09:20	HCC Prognozu ve MRG Muşturay Karçaaltıncaba	Kraniofasyal Vasküler Malformasyonlar Ahmet Sığircı	MRG'de Temel Fizik Prensipler Muhteşem Ağıldere
09:20-09:40	Karaciğer MRG Elastografi, Endikasyonlar ve Tuzaklar İlkay İdilman	Pediyatrik MRG'de Hepatobiliyer Kontrast Madde Uygulamaları Berna Oğuz	Olgular ile Lenf Nodu Lezyonları Ayça Karaosmanoğlu
09:40-10:00	Difüz Karaciğer Hastalıklarında MR Görüntüleme Deniz Akata	Nörokütanöz Sendromlar Klinik Deneyimlerimiz Berrin Demir	Olgular ile Paranasal Sinüs Lezyonları Gül Hatipoğlu
10:00-10:20	Periferik ve Hiler Kolanjiyokarsinomda MR Görüntüleme Rıza Sarper Ökten	MSS Tümörlerinde RT ve KT Sonrası Değişiklikler Zakir Sakçı	Olgular ile Tükrük Bezi Lezyonları Nuri Karabay
10:20-11:50	KAHVE MOLASI		
10:50-11:00	AÇILIŞ KONUŞMASI Mecit Kantarcı		
11:00-11:20	Yapay Zeka: Hayat ve Bilim Nasıl Değişiyor? Okan Akhan		
11:20-12:20	ABDOMEN Oturum Başkanları: Suat Eren, Bülent Aydın	PEDİATRİK NÖRORADYOLOJİ Oturum Başkanları: Alpay Alkan, Korgün Koral	KAS-İSKELET Kemik ve Yumuşak doku Tümörleri Oturum Başkanları: Nil Tokgöz, Atilla Çilengir
11:20-11:40	Karaciğerin Mezenkimal Tümörleri Mustafa Harman	Pediyatrik Beyin MRG: Normal mi? Anormal mi? Meltem Ceyhan Bilgici	Spinal Kemik Tümörleri Nil Tokgöz
11:40-12:00	Karaciğer Metastazlarında Görüntüleme Mecit Kantarcı	Beynin Orta Hat Lezyonları Korgün Koral	Adipositik Tümörler: Raporlama İpuçları ve Ayırıcı Tanı Atilla Çilengir
12:00-12:20	Budd-Chiari SOS Verirse Portal Ven Ne Yapar? Şükrü Mehmet Ertürk	Kemik Kökenli Pediyatrik Spinal Lezyonlar Korgün Koral	Osteosarkom ve Alt Tipleri İpek Tamsel



16 Nisan 2026, Perşembe

	SALON A	SALON B	SALON C
12:20-13:02	SÖZEL BİLDİRİ OTURUMU-1 ABDOMEN Oturum Başkanları: Adnan Okur, Leyla Karaca	SÖZEL BİLDİRİ OTURUMU-2 NÖRORADYOLOJİ Oturum Başkanları: Başak Atalay, Taner Bulut	SÖZEL BİLDİRİ OTURUMU-3 KAS-İSKELET RADYOLOJİSİ Oturum Başkanları: Zeynep Maraş Özdemir, Fatih Çelikyay
12:20-12:27	SS-001 - Sena Ekinci Ermiş	SS-007 - Mahsima Gül Gümrükçü	SS-013 - Ömer Özberk
12:27-12:34	SS-002 - Bökebatur Ahmet Raşit Mendi	SS-008 - Yunus Emre Senturk	SS-014 - Duygu Demirtaş
12:34-12:41	SS-003 - Raşit Eren Büyüktoka	SS-009 - Berkay Yılmaz	SS-015 - Halil Tekdemir
12:41-12:48	SS-004 - Ali Şalbaş	SS-011 - İsmail Meşe	SS-016 - Berkay Yılmaz
12:48-12:55	SS-005 - Evin Oğuz	SS-012 - Ali Şalbaş	SS-017 - Amed Çekdar Altındağ
12:55-13:02	SS-006 - Bilge Nur Yıldırım		SS-018 - Aytakin Mangal
13:05-14:15	ÖĞLE YEMEĞİ		
14:15-15:00	Yüksek Relaksiviteye Sahip, Yeni Nesil MR Kontrast Ajanları Moderatör: Muşturay Karçaltıncaba Konuşmacı: Damiano Cereghetti		
15:00-16:20	KARDİYAK Oturum Başkanları: Özlem Barutçu, Serçin Özkök	NÖRORADYOLOJİ Oturum Başkanları: Nail Bulakbaşı, Fazıl Gelal	KAS-İSKELET Metabolik Hastalıklar ve Artritler Oturum Başkanları: Ali Balcı, Nuran Sabir
15:00-15:20	Kalp Kapak Hastalıkları Özlem Barutçu	Glial Tümörlere Güncel Yaklaşım Nail Bulakbaşı	Psödötümörler ve Kas İskelet Sistemini Etkileyen Diğer Lezyonlar Ali Balcı
15:20-15:40	Kardiyak MRG'de Tüm Geç Kontrastlanma Paternleri ve Ayırıcı Tanısı Mecit Kantarcı	Glial Tümörlerde Postop İzlem Fazıl Gelal	El ve El Bileği: Sık Rastlanan İnflamatuar, Enfeksiyöz, Tümoral ve Travmatik Patolojiler Nuran Sabir
15:40-16:00	Hipertrofik Kardiomyopati Serkan Arıbal	Tümör Taklitçileri Alpay Alkan	Kas-İskelet Sistemini Tutan Sistemik Hastalıkların Tanısında Radyolojik İpuçları Adalet Elçin Yıldız
16:00-16:20	Myokardiyal Ödem Ömer Önder	Sellar-Parasellar Lezyonlar Begümhan Baysal	Rotator Kaf Patolojilerinde MR Görüntüleme Sinem Karazincir

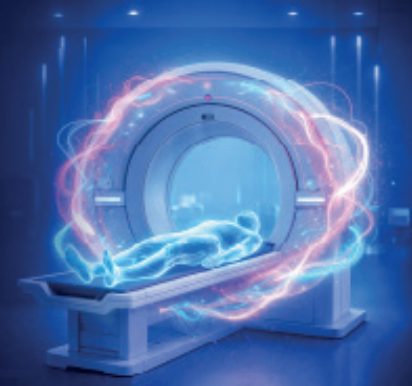

16 Nisan 2026, Perşembe

KAHVE MOLASI			
16:20-16:50			
16:50-18:10	ABDOMEN Oturum Başkanları: Suat Eren, Ezgi Güler	ABDOMEN Oturum Başkanları: F. Demir Apaydın, Ercan Karaaslan	KAS-İSKELET Oturum Başkanları: Pınar Koşar, Adalet Elçin Yıldız
16:50-17:10	Retroperiton ve Derin Pelvik Lezyonlar Mustafa Seçil	Pediyatrik Onkolojide Tüm Vücut MR Görüntüleme Ercan Karaaslan	Kalça Patolojilerinde MRG Bulguları ve Ayırıcı Tanı: Olgu Temelli Pınar Koşar
17:10-17:30	Renal Solid kitleler Ezgi Güler	MRG Kılavuzluğunda Prostat Kanseri Klinik Yaklaşım: Aktif İzlem, Fokal Tedavi, Cerrahi ve Radyoterapi Barış Türkbey	Sakroiliak Eklem MR Görüntülemesinde Yanılgılar, Tuzaklar ve Gerçekler Aysu Başak Özbacı
17:30-17:50	Böbrek Kistlerinde MRG Rehberliğinde Boşniak Klasifikasyonu Leyla Karaca	Renal Hücreli Kanseri ve Berrak Hücreli Olasılık Skoru (ccLR) F. Demir Apaydın	Ayak Bileği Tendon ve Ligament Patolojilerinde MR Görüntüleme Fatih Çelikyay
17:50-18:10	Sürrenal Lezyonlarda MRG Işıl Başara Akın		



17 Nisan 2026, Cuma

	SALON A	SALON B	SALON C
09:00-10:00	KARDİYAK Oturum Başkanları: Aysel Türkvatan, Özlem Barutçu	ABDOMEN Oturum Başkanları: Ali Devrim Karaosmanoğlu, Funda Barlık	PEDİATRİK RADYOLOJİ Oturum Başkanları: Mithat Haliloğlu, Berna Uçan
09:00-09:20	İnfiltratif Myokardiyal Patolojiler Mustafa Koplay	Benign ve Malign Fokal Karaciğer Lezyonları Ayşegül Kahraman	Pediyatrik Posterior Fossa Tümörleri Korgün Koral
09:20-09:40	Aritmojenik Mitral Valve Prolapsusu Aysel Türkvatan	Safra Kanalı Kanselerinde MR Görüntüleme Ayşe Erden	Pediyatrik Pankreatit-MRG Bulguları Mithat Haliloğlu
09:40-10:00	Myokardiyal Paramanyetik Madde Birikimi Hasan Yiğit	Rektum Kanselerinde Lokal Evreleme Bengi Gürses	Pelvik Kitlelerin MRG Temelli Ayırıcı Tanısı Berna Uçan
10:00-10:30	KAHVE MOLASI		
10:30-11:30	KAS-İSKELET Oturum Başkanları: Tamer Kaya, Nil Tokgöz	ABDOMEN Oturum Başkanları: Bengi Gürses, Mecit Kantarcı	NÖRORADYOLOJİ Oturum Başkanları: İlhan Erden, Gülhan Ertan Akan
10:30-10:50	Kas-İskelet Sisteminin Olağan Dışı Normalleri Tamer Kaya	MRG ile Prostat Kanseri Tanısı: PI-RADS ve Ötesi Barış Türkbey	Olgularla Acil Pediyatrik Nöroradyoloji Korgün Koral
10:50-11:10	Kemik İliği Patolojilerinde Görüntüleme ve Ayırıcı Tanı Zehra Akkaya	Endometriyum Kanselerinde Görüntüleme Funda Barlık	Epilepsi Gülhan Ertan Akan
11:10-11:30	Sakroiliak Eklemlerde Yapısal Lezyonlar: BT-Benzeri Görüntüleme ile Yalnızca MRG Yeterli mi? Özgür Tosun	Prostat Kanseri Tanısında Yapay Zeka Uygulamaları: Radyolojiden Patolojiye Barış Türkbey	Hematolojik Hastalıklarda SSS Tutulumu Ömer Kaya
11:30-12:15	 BAYER UYDU SEMPOZYUMU Veriden Tecrübeye Gadovist Kullanımında Etkililik ve Güvenlik Moderatör: Şükrü Mehmet Ertürk Konuşmacı: Atıla Karaalp		
12:15-13:30	ÖĞLE YEMEĞİ		



17 Nisan 2026, Cuma

	SALONA	SALON B	SALON C
13:30-14:15	UNITED IMAGING UNITED IMAGING UYDU SEMPOZYUMU Ultra Yüksek Manyetik Alanda MR Görüntüleme & Çin Dışındaki ilk 5T MR Deneyimi Konuşmacı: Kaan Meriç		
14:15-15:15	MEME RADYOLOJİSİ Oturma Başkanları: Figen Demirkazık, Nermin Tunçbilek	OLAĞAN GENEL KURUL	NÖRORADYOLOJİ Oturma Başkanları: Taner Bulut, Banu Topçu Çakır
14:15-14:35	Olgularla Meme Kanserinde Sistemik Tedaviye Yanıt Değerlendirme Nermin Tunçbilek		Damar Duvarı Görüntüleme Serdar Arslan
14:35-14:55	Problem Çözücü Olarak Meme MRG. Ne Zaman? Kime? Gamze Durhan		MR Anjiyografi Teknikleri Rıfat Özpar
14:55-15:15	Yüksek Riskli Meme Lezyonlarında MRG Kullanımı Figen Demirkazık		Demans Emetullah Cindil
15:15-15:45	KAHVE MOLASI		KAHVE MOLASI
15:45-17:05	MEME RADYOLOJİSİ Oturma Başkanları: Ayşenur Oktay, Sibel Kul		KAS-İSKELET Oturma Başkanları: Remide Arkun, Hayri Oğul
15:45-16:05	Meme Görüntülemelerde Kontrastlı MRG - Olgu Paylaşımı Ayşenur Oktay		Dünden Bugüne Omuz MR: Görüntüleme ve Yorumlama Remide Arkun
16:05-16:25	Kontrastlı Mamografi-Tomosentez: Nasıl Yapıyorum? Sibel Kul		ACL Yaralanmaları: Akut, Subakut ve Kronik Bulgular Volkan Kızılgöz
16:25-16:45	Memenin Nadir Lezyonları Fadime Güven		Osteokondral Lezyonlar (OCD): Evreleme ve Takip Hayri Oğul
16:45-17:05	Meme MRG Raporlarımızda Neler Değişti? BI-RADS v2025'e Olgu Temelli Yaklaşım Ayça Seyfettin		

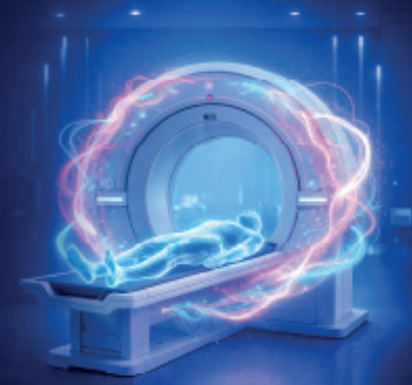

18 Nisan 2026, Cumartesi

	SALON A	SALON B	SALON C
09:00-10:00	ABDOMEN Oturum Başkanları: Deniz Akata, Mecit Kantarcı	KAS-İSKELET Oturum Başkanları: Berna Dirim Mete, Neslihan Taşdelen	NÖRORADYOLOJİ Oturum Başkanları: Alpay Alkan, Rahşan Göçmen
09:00-09:20	Pelviste İnsidental Lezyonlar: Ayırıcı Tanı ve İpuçları Deniz Akata	El Bileği ve Dirsek Aşırı Kullanım Sendromları Berna Dirim Mete	MS Taklitçileri Başak Atalay
09:20-09:40	Over Kitlelerinde MRG Murat Danacı	Kalça Ağrısı: MRG ile Klinik Yol Haritası Zeynep Maraş Özdemir	Erişkin Başlangıçlı Lökodistrofi Rahşan Göçmen
09:40-10:00	Neoplastik Pankreas Lezyonlarında MR Görüntüleme Ali Devrim Karaosmanoğlu	Mekanizma Bazlı Ayak Bileği Yaralanmalarında MRG: Lauge-Hansen Rehberliğinde Neslihan Taşdelen	Toksik-Metabolik Hastalıklar Alpay Alkan
10:00-10:30	KAHVE MOLASI		
10:30-11:50	KARDİYAK Oturum Başkanları: Cengiz Erol, Memduh Dursun	BAŞ-BOYUN Oturum Başkanları: Muhteşem Ağıldere, Uğur Toprak	NÖRORADYOLOJİ Oturum Başkanları: Ömer Kitiş, Gül Hatipoğlu
10:30-10:50	T1 VE T2 Haritalama Cengiz Erol	Baş-Boyun Tümörlerinde Güncel Evreleme Uğur Toprak	Olgularla Travma Taner Bulut
10:50-11:10	Sağ Kalp Patolojileri Memduh Dursun	Baş-Boyun Kanserlerinde Perinöral Yayılım Defne Gürbüz	İntrakranyal Enfeksiyonlar Gül Hatipoğlu
11:10-11:30	Pediyatrik Kardiyomyopati Serçin Özkök	Baş-Boyunda ZTE MRG Uygulamaları Elif Bulut	Spinal İnsidental Lezyonlar ve Yönetimi Banu Topçu Çakır
11:30-11:50	Toraks Görüntülemeye MRG'nin Artan Rolü: Akciğer Odaklı Bir Bakış Mesut Özgökce	MRG'de Görüntü Kalitesinin İyileştirilmesi Muhteşem Ağıldere	Spinal Enflamatuar Hastalıklar Ömer Kitiş
12:00-13:30	ÖĞLE YEMEĞİ		

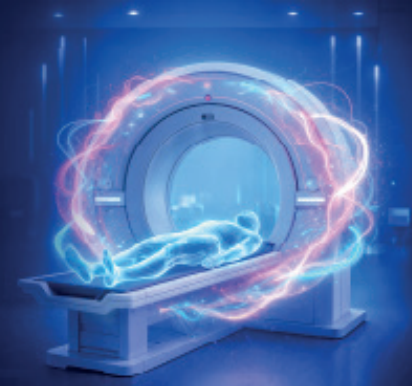

18 Nisan 2026, Cumartesi				
	SALON A	SALON B		SALON C
13:30-14:50	BAŞ-BOYUN Oturum Başkanları: Dilek Gökharman, Fatma Beyazal Çeliker	ABDOMEN Oturum Başkanları: Erdal Karavaş, Canan Altay		TEKNİK GÜNCELLEMELER VE YENİ YAKLAŞIMLAR IŞIĞINDA RADYOLOJİ Oturum Başkanları: Utku Şenol, Volkan Kızılgöz
13:30-13:50	Suprahoid Kompartmanlar: Anatomisi ve Lezyonları Elif Gözgeç	Mesane Kanseri Olgularında VIRADS ve MRG Kullanımı Erdal Karavaş		Görüntüye Bakan ve Raporu Okuyan Yapay Zeka: Radyolojide Yeni Nesil Modeller Alperen Tezcan
13:50-14:10	İnfrahoid Kompartmanlar: Anatomisi ve Lezyonları Fatma Beyazal Çeliker	Penil Acillerde MRG kullanımı Sonay Aydın		Acil Serviste Hızlı MRG Protokolleri: 15 Dakika İçinde Tanı Bünyamin Ece
14:10-14:30	Olgularla Orbita Tümörleri Dilek Gökharman	Testis Lezyonlarında MRG Canan Altay		Gebe Olgularda Akut Karnn Kemal Memiş
14:30-14:50		Ekstratestiküler / Paratestiküler Lezyonlarda MRG Serdar Aslan		Tüm Vücut MRG (Whole-Body MRI) ve ONCO-RADS Kürşat Erman
14:50-15:30	KAHVE MOLASI			
15:30-16:30	HİBRİT GÖRÜNTÜLEME Oturum Başkanları: Nagehan İnan Gürcan, Cenk Eraslan	15:30-16:19	SÖZEL BİLDİRİ OTURUMU-10 ABDOMEN Oturum Başkanları: Suat Eren, Serdar Aslan	SÖZEL BİLDİRİ OTURUMU-11 NÖRORADYOLOJİ Oturum Başkanları: Fazıl Gelal, Elif Gözgeç
15:30-15:50	Yaşlı Populasyonda Nörogörüntüleme Cenk Eraslan	15:30-15:37	SS-086 - Dilara Kavas Köklüce	SS-094 - Duygu Erkal Tonkaz
		15:37-15:44	SS-087 - Ayşegül Görmez	SS-095 - Elif Öykü Yeşiloğlu
		15:44-15:51	SS-088 - Görkem Karamustafao	SS-100 - Merve Selim
15:50-16:10	Pet MRG: Radyologlar Ne Bilmeli? Nagihan İnan Gürcan	15:51-15:58	SS-089 - Ömer Özberk	SS-101 - Müşerref Bade Kurnaz
		15:58-16:05	SS-090 - Murat Özoğul	
16:10-16:30	Hepatobilyer Pet MRG Nagihan İnan Gürcan	16:05-16:12	SS-091 - Cemre Özenbaş	
		16:12-16:19	SS-092 - Gizem Kaymaz Lüy	

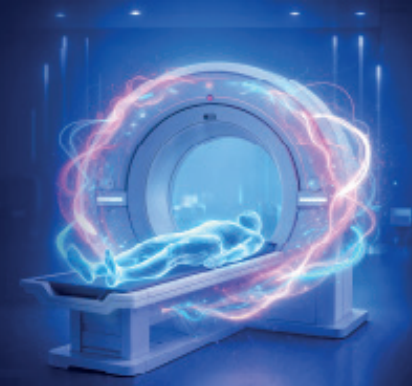

16 Nisan 2026, Perşembe

SALON A SÖZEL BİLDİRİ OTURUMU-1 ABDOMEN Oturum Başkanları: Adnan Okur, Leyla Karaca		SALON B SÖZEL BİLDİRİ OTURUMU-2 NÖRORADYOLOJİ Oturum Başkanları: Başak Atalay, Taner Bulut		SALON C SÖZEL BİLDİRİ OTURUMU-3 KAS-İSKELET RADYOLOJİSİ Oturum Başkanları: Zeynep Maraş Özdemir, Fatih Çelikyay	
12:20-12:27	SS-001 / Multiparametrik MR Histogram Analizi ile Patolojik ve Normal Lenf Nodlarının Ayırımı: ADC, T2 ve Kontrastlı T1 Bulgularının Node-RADS 2.0 İçin Yardımcı Kantitatif Özellik Olarak Değerlendirilmesi Sena Ekinci Ermiş	12:20-12:27	SS-007 / Acil Nöroradyolojide Multimodal Büyük Dil Modellerinde Klinik Bilgi Kaynaklı Doğrulama Yanlılığı ve Halüsinasyon Risklerinin Değerlendirilmesi Mahsima Gül Gümrükçü	12:20-12:27	SS-013 / Anterior Çapraz Bağ Mukoid Dejenerasyonunda MR Morfometrik Parametreler ve Eşlik Eden Bulgular: Kontrollü Karşılaştırmalı Çalışma Ömer Özberk
12:27-12:34	SS-002 / Renal Hücreli Karsinom Alt Tiplerinin Preoperatif Ayırımında Çoklu Sekans MRG Radyomiks ve Makine Öğrenmesi Algoritmalarının Etkinliği Bökebatur Ahmet Raşit Mendi	12:27-12:34	SS-008 / Beyin Sapında Saptanan Tek Beyaz Cevher Lezyonlarının Ayırıcı Tanısında İzotropik FLAIR* Tabanlı Santral Ven İşaretinin Tanısal Özgüllüğü: Multiple Skleroz mu, Diğer Demiyelinizan Süreçler mi? Yunus Emre Senturk	12:27-12:34	SS-014 / Lomber Spondilolistezis ile Paraspinal Kas Yağlı Dejenerasyonu Arasındaki İlişki: Eşleştirilmiş Olgu-Kontrol Çalışması Duygu Demirtaş
12:34-12:41	SS-003 / Comparative Performance Evaluation of Large Language Models for TNM Stage Classification in Rectal MRI Reports Raşit Eren Büyüktoka	12:34-12:41	SS-009 / PFCNet: A Deep Learning Pipeline for Classification of Pediatric Posterior Fossa Tumors Using BiomedCLIP Foundation Model on Limited MRI Data Berkay Yılmaz	12:34-12:41	SS-015 / Sekel Osgood-Schlatter Hastalarında Patellofemoral Maltracking ve Lateral Patellar Kıkırdak Dejenerasyonu: Retrospektif Bir MRG Çalışması Halil Tekdemir
12:41-12:48	SS-004 / Current Research in MRI Dergisinin İlk Dört Yılı: Tanımlayıcı Bir Analiz Ali Salbas	12:41-12:48	SS-011 / Manyetik Rezonans Görüntülerine Dayalı Derin Öğrenme Yaklaşımıyla Akut Migren Tanı Ayırımı İsmail Meşe	12:41-12:48	SS-016 / FALCON-Net: A Physics-Informed Lightweight Cascade Network for Accelerated MRI Reconstruction — Preliminary Results on fastMRI Berkay Yılmaz
12:48-12:55	SS-005 / Detaylı Gebelik Taramasında Plasenta Sertliğinin Shear Wave Elastografi ile Değerlendirilmesi: Prospektif Fizibilite Çalışması Evin Oğuz	12:48-12:55	SS-012 / Akut İskemik İnme Tespitinde Yapay Zeka Tabanlı Büyük Dil Modellerinin Tanısal Performansı Ali Salbas	12:48-12:55	SS-017 / Accessory Navicular on MRI in Adults (n = 1,988): Prevalence, Subtypes, and Edema Correlates Amed Çekdar Altındağ
12:55-13:02	SS-006 / Kronik Karaciğer Hastalığında Splenik ve Hepatik Adc Değerleri ile Portal Hemodinamik Parametrelerin Kombine Tanısal Değeri: Kontrol Grubu Karşılaştırmalı Retrospektif MR Çalışması Bilge Nur Yıldırım			12:55-13:02	SS-018 / Subskapularis Tendon Patolojileri ve Korakohumeral Mesafe İlişkisi Aytekin Mangal

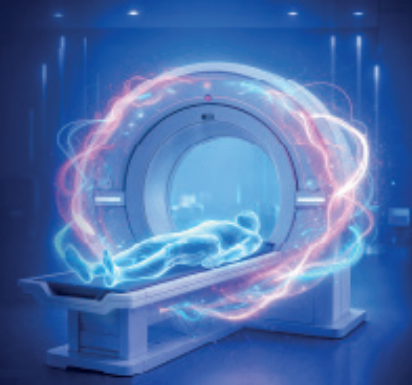

17 Nisan 2026, Cuma

SALON 1 SÖZEL BİLDİRİ OTURUMU-4 ABDOMEN Oturum Başkanları: Ezgi Güler, Canan Altay		SALON 1 SÖZEL BİLDİRİ OTURUMU-5 ABDOMEN-GENİTOÜRİNER-KARDİYAK Oturum Başkanları: Hasan Yiğit, Gökhan Tonkaz		SALON 1 SÖZEL BİLDİRİ OTURUMU-6 KARDİYAK Oturum Başkanları: Saime Turgut Güneş, Fethi Emre Ustabaşoğlu	
09:00-09:07	SS-019 / A Rare Metastatic Pattern in the Urogenital System: Seminal Vesicle Metastasis from Cholangiocarcinoma Gamze Büşra Sarı	10:30-10:37	SS-027 / New Indexes Via PACS: T2, DWI, ADC Ratios to Differentiate Benign from Malignant Focal Liver Lesions: An Analytic Research İbrahim Parlak	11:26-11:33	SS-036 / Kardiyak Sarkoidozda Mitral Anüler Düzlem Sistolik Ekskürsiyonunun (MAPSE) Tanısal Değeri Saime Turgut Güneş
09:07-09:14	SS-020 / Difüzyon Ağırlıklı Manyetik Rezonans Görüntülemesinde Renal Parankim ve Medulla ROI Ölçümlerinin eGFR ile İlişkisi İpek Yücel Karcı	10:37-10:44	SS-028 / Radyolojik 'Sanal Biyopsi': MRG Tabanlı Kantitatif İndeksler ile Renal Hücreli Karsinomun Yaygın Suptiplerini Öngörebilir miyiz? Burak Kalafat	11:33-11:40	SS-037 / Adenozin Stres Perfüzyon Kardiyak MRG: Tek Merkez Ön Sonuçlarımız Fethi Emre Ustabaşoğlu
09:14-09:21	SS-021 / Sirozda İndetermine Nodüllerde Hepatoselüler Karsinom (HCC) Progresyon Riski Görkem Karamustafaoğlu	10:44-10:51	SS-029 / Klinik Olarak Anlamlı Prostat Kanserinde Mutlak ADC ve ADC Oranları İçin Optimal Eşik Değerlerin Belirlenmesi: PI-RADS v2.1 ve Tümör Agresifliği ile Korelasyon İlyas Dündar	11:40-11:47	SS-038 / Toraks MRG'de Kistik Parankimal Lezyonlar: Morfolojik Özelliklerin Benign-Malign Ayırımındaki Rolü Mustafa Yeşilyurt
09:21-09:28	SS-022 / Böbrek Kitlelerinde MRG ile 3 Kategorili Berrak Hücreli Olasılık Skoru: İnsan Gözlemciler ve Yapay Zeka Arasında Tanısal Performans Sena Ekinci Ermiş	10:51-10:58	SS-030 / Periferik Zon Lezyonlarında Difüzyon Ağırlıklı MRG'de ADC Değerinin Klinik Anlamlı Prostat Kanserini Öngörmedeki Değeri: Gleason >=7'nin Gleason 3+3'ten Ayırımı Pelin Elif Güner	11:47-11:54	SS-039 / Mitral Kapak Prolapsuslu Hastalarda Mitral Anüler Ayrılma Tiplerinin Geç Gadolinium Tutulumu ve Sol Atriyum Volüm İndeksi ile İlişkisi: Kardiyak MRG çalışması Defne Şahin
09:28-09:35	SS-023 / Abdominal Aorta Kalsifikasyon Hacmi ile Yaş, Cinsiyet, Karaciğer Yağlanması ve Cilt Altı Yağ Doku Kalınlığı İlişkisi Muhammed Enes Oğuztürk	10:58-11:05	SS-031 / Endometrium Kanserinde Non-İnvaziv Biyobelirteç Arayışı: Normalize ADC Parametrelerinin Radyogenomik Analizi Belis Tozlu Yücel	11:54-12:01	SS-040 / Ventriküler Ekstasistolde Ekstra Atım Yükü ile Miyokard Ekstasellüler Volüm Arasındaki İlişki İffet Doğan
09:35-09:42	SS-024 / Siroz Hastalarında Psoas Kalınlık İndeksi ile Sarkopeninin Klinik ve Laboratuvar Bulgularıyla Korelasyonunun Araştırılması Muhammed Emre Işıktaş	11:05-11:12	SS-032 / PI-RADS 3 Lezyonlarında Klinik Anlamlı Kanseri Öngörmede Multiparametrik Manyetik Rezonans Görüntüleme (mpMRG) ve İleri Diffüzyon Analizi İbrahim Halil Yerlikaya		
09:42-09:49	SS-025 / Nadir Renal Hücreli Karsinomların Manyetik Rezonans Bulguları: Tek Merkez Deneyimi Aziz Anıl Tan	11:12-11:19	SS-033 / Kardiyak MR Görüntülerinden Segmentasyon ve Büyük Dil Modelleri ile Kardiyak Hastalık Sınıflandırması İsmail Meşe		
09:49-09:56	SS-026 / MRI Findings and Differential Diagnosis of Urethral and Periurethral Lesions: A Case Series Gamze Büşra Sarı	11:19-11:26	SS-035 / Kardiyak MRG'de Hızlı Protokollerin İhmal Edilen Riskleri: Kontrast Sonrası Sine Görüntülerde Sistemik EF Sapmaları ve Aritmi Riski Saime Turgut Güneş		
09:56-10:03	SS-093 / Hepatik Alveolar Ekinokokta Difüzyon MR Bulgularının Evre ve Lezyon Morfolojisi ile İlişkisi Fahri Aydın				



17 Nisan 2026, Cuma

SALON 2 SÖZEL BİLDİRİ OTURUMU-6 NÖRORADYOLOJİ-BAŞBOYUN Oturma Başkanları: Dilek Gökharman, Begümhan Baysal		SALON 1 SÖZEL BİLDİRİ OTURUMU-7 KAS-ISKELET Oturma Başkanları: Hayri Oğul, Volkan Kızılgöz	
10:30-10:37	SS-041 / Performance of GPT-5 for Detection and Classification of Brain Tumors on MRI Raşit Eren Büyüktoka	13:30-13:37	SS-054 / Menisküs Cerrahisi Sonrası Diz MRG: Hoffa Yağ Yastığı Bulguları Gerçekten Postoperatif Bir Belirteç mi? Özgür Tosun
10:37-10:44	SS-042 / 1.5 Tesla Manyetik Alan Gücünde Multipl Skleroz Hastalarında Santral Ven İşareti: İzotropik FLAIR-T2* Füzyon Görüntüleme ve SWI'nın Tanısal Performansı Metin Türkmen	13:37-13:44	SS-055 / 3T GE ZeroTE Kemik MR ile Pars Defekti Saptanması: Pars Düzeyi Gözlemciler Arası Uyum ve Adölesanlar ile Genç Erişkinlerde Bel Ağrısında BT Referanslı Uygulanabilirlik Bera Koca
10:44-10:51	SS-043 / Chiari Malformasyonlu Olgularda Posterior Dekompresyon Cerrahisinin BOS Akım Manyetik Rezonans Görüntüleme (MRG) Bulgularına Etkisi Yuşa Yayla	13:44-13:51	SS-056 / Patella Morfolojisi ve Varyasyonları ile Ön Diz Patolojileri Arasındaki İlişkinin Manyetik Rezonans Görüntüleme ile Değerlendirilmesi Hasan Hüseyin Balkır
10:51-10:58	SS-044 / Temporomandibuler Eklem Disfonksiyonunda MRG Bulgularının Prevalansı ve Gözlemciler Arası Uyumun Değerlendirilmesi Hatice Aydın	13:51-13:58	SS-057 / Rutin El ve El Bileği MR İncelemelerinde Saptanan Ganglion Kistlerinin Anatomik Dağılımı ve Boyut Özellikleri Tuba Yücel Uçarkuş
10:58-11:05	SS-047 / Preoperatif Glial Tümör Karakterizasyonunda Multiparametrik MR: MR Spektroskopi, Perfüzyon ve ADC Parametrelerinin Patolojik Grade ve IDH Durumu ile Korelasyonu Meryem Elif Özbudak Cömert	13:58-14:05	SS-059 / Bipartit Patella ve Patellofemoral Ölçüm Parametreleri ile Arasındaki İlişki, MRG Çalışması Mehtap Oktay
11:05-11:12	SS-048 Hipertrofik Olivar Dejenerasyonda Manyetik Rezonans Görüntüleme Bulguları ve Guillain-Mollaret Üçgeni ile İlişkisi: Olgu Serisi Gamze Büşra Sarı	14:05-14:12	SS-061 / Hoffa Yağ Yastığı Ödemi ve Meniskal Dejenerasyon İlişkisinin MRG ile Değerlendirilmesi Ömer Kaya
11:12-11:19	SS-049 / Evaluation of the Type and Incidence of Circle of Willis Anatomical Variants According to Gender by Magnetic Resonance Angiography Halime Kabcacı	14:12-14:19	SS-062 / Posterior Ayak Bileği Sıkışma Sendromunda Os Trigonum Boyutu ve Eşlik Eden MRG Bulgularının Önemi Muhammet Fırat Öztepe
11:19-11:26	SS-050 / Akciğer Kanserinde Tedaviye Bağlı Kranial Yapısal Dejeneratif Değişikliklerin Manyetik Rezonans Görüntüleme ile Değerlendirilmesi Ece Aysin Tan Kaynar	14:19-14:26	SS-063 / Lomber Manyetik Rezonans Görüntülemesinde Modic Değişikliklerinin Dejeneratif Bulgular ve Klinik Parametrelerle İlişkisi: Retrospektif Bir Çalışma Fatma Nur Bilgin
11:26-11:33	SS-052 / Larenks Kanseri Raporlarında ChatGPT ile TNM Çıkarımı: İnsan-Yapay Zekâ Uyumunu Gürsel Karacaoğlu	14:26-14:33	SS-065 / Diz MR İncelemesi Bulgularının Artroskopisi ile Korelasyonu Asude Badem
11:33-11:40	SS-053 / Oral Kavite ve Orofarenksin Bilgisayarlı Tomografi ile Görüntülenmesindeki Artefakt Sorununa SEMAR ve AIDR Teknikleri ile Yaklaşım Muhammed Halid Yener		
11:40-11:47	SS-097 / Difüzyon MR Görüntülerinde Serebral Enfarkt Tespitinde Multimodal Büyük Dil Modellerinin Karşılaştırmalı Tanısal Performansı Kaan Işın		

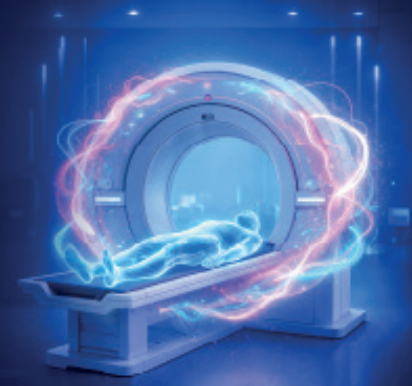

17 Nisan 2026, Cuma

SALON 2 SÖZEL BİLDİRİ OTURUMU-8 MEME RADYOLOJİSİ Oturma Başkanları: Fadime Güven, Ayça Seyfettin	
13:30-13:37	SS-066 / Ultrafast MRI Enhancement Timing as a Surrogate of Metabolic Activity in Breast Cancer: A Single-Center PET/CT Correlation Study Özge Tanışman
13:37-13:44	SS-067 / Dinamik Meme MRG'de Kitleli Olmayan Lezyonlarda Kaiser Skoru ve ADC'nin Maligniteyi Öngörme ve Histopatolojik Risk Kategorilerini Ayırt Etmedeki Tanısal Performansı Görkem Karamustafao
13:44-13:51	SS-068 / Meme MRG'de Kaiser Skorunun İdiopatik Granüloamatöz Mastit ile Malignite Ayırımıındaki Tanısal Performansı Muhammed Halid Yener
13:51-13:58	SS-069 / Meme MRG'de KAISER Skorlaması Malignite Öngörüsünde BI-RADS' a Ek Katkı Sağlar mı?: Retrospektif Histopatolojik Korelasyon Çalışması Zeycan Kübra Cevval
13:58-14:05	SS-070 / Meme Manyetik Rezonans Görüntülemesinde Ödem Bulgusunun Meme Kanseri Moleküler Alt Tiplerini Öngörmedeki Rolü Mehmet Nuri Belge
14:05-14:12	SS-071 / Duktal Karsinoma İn Situ'da Kaiser Skorunun Tanısal Performansı ve Gözlemciler Arası Uyumunun Değerlendirilmesi Ayşe Hande Önal
14:12-14:19	SS-072 / Luminal B ve HER2-enriched Meme Tümörlerinin HER2 ve Hormon Reseptör Durumuna Göre MRG Bulgularının Karşılaştırılması Bengisu Kandemir
14:19-14:26	SS-073 / Thematic Structure and Temporal Trends in Breast Imaging Literature (2000–2025): A Dual-Database Bibliometric Mapping Study Özge Tanışman
14:26-14:33	SS-074 / Meme Lezyonlarının Değerlendirilmesinde Difüzyon Ağırlıklı Görüntülemenin Tanısal Performansı: Prognostik Faktörler ve Histolojik Fenotiplerle İlişkisi Barış Can Arslan
14:33-14:40	SS-075 / MRG ile İnvaziv Duktal Karsinoma Eşlik Eden Duktal Karsinoma İn Situ Varlığı Saptanabilir Mi? Esin Cibiroğlu
14:40-14:47	SS-076 / İntraduktal Meme Patolojilerinin Değerlendirilmesinde Mamografi, Ultrasonografi ve Kontrastlı Dinamik Meme Manyetik Rezonans Görüntülemenin Duyarlılık ve Özgüllüklerinin Karşılaştırılması Ece Zengin
14:47-14:54	SS-078 / Pediatrik Migren Hastalarında Otomatik Volümetrik Analiz ile Bölgesel Beyin Yaşı ve Kronolojik Yaş Karşılaştırması Ayça Seyfettin

SALON 1 SÖZEL BİLDİRİ OTURUMU-9 MEME RADYOLOJİSİ-PEDİATRİK RADYOLOJİ Oturma Başkanları: Berna Uçan, Ece Zengin	
15:45-15:52	SS-077 / Maternal Diyabet ve Üçüncü Trimester Fetal Beyin Morfometrisi: Fetal MRG Temelli Değerlendirme Nur Betül Ünal Özdemir
15:52-15:59	SS-081 / Pediatrik Chiari Tip I Malformasyonunda Syringomyeli Gelişimi: Tonsiller Ektopi ile Kranioservikal Morfometrik Belirleyiciler Nur Betül Ünal Özdemir
15:59-16:06	SS-079 / Araknoid Granülasyon İçine Beyin Herniasyonu: Çocuklarda Gözden Kaçabilen Bir Posterior Fossa Bulgusu Şükriye Yılmaz
16:06-16:13	SS-080 / Pediatrik Hasta Grubunda MR Venografi Bulguları Gürsel Karacaoğlu
16:13-16:20	SS-084 / Pediatrik Popülasyonda Optik Sinir Segmentlerinin MRG ile Değerlendirilmesi: Yaşa Göre Normal Referans Değerler Esra Bilici
16:20-16:27	SS-085 / Yenidoğanlarda Serebellar Kanama: MR ile Patern Analizi Cihat Artan

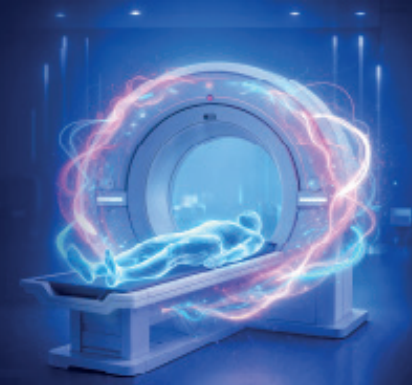

18 Nisan 2026, Cumartesi

SALON B SÖZEL BİLDİRİ OTURUMU-10 ABDOMEN Oturma Başkanları: Suat Eren, Serdar Aslan		SALON C SÖZEL BİLDİRİ OTURUMU-11 NÖRORADYOLOJİ Oturma Başkanları: Fazıl Gelal, Elif Gözgeç	
15:30-15:37	SS-086 / Transizyonel Zon Prostat Spesifik Antijen Dansitesinin PIRADS 3+1 ve 4 Lezyonlarda Klinik Anlamlı Prostat Kanserini Öngörmedeki Rolü Dilara Kavas Köklüce	15:30-15:37	SS-094 / Bilişsel Fonksiyonların Beyin Morfolojisine Etkisi: Korpus Kallozum ve Ventrikül Asimetrisi Üzerine Kantitatif Bir Analiz Duygu Erkal Tonkaz
15:37-15:44	SS-087 / MR Elastografi ve ADC ile Karaciğer Metastazlarının Kantitatif Değerlendirilmesi Ayşegül Görmez	15:37-15:44	SS-095 / Are the Outline Sign on Postcontrast T1-Weighted Imaging and Rim-Enhancing Pattern on Postcontrast FLAIR Reliable Markers for Differentiating Meningiomas from Malignant Dural Lesions? Elif Öykü Yeşiloğlu
15:44-15:51	SS-088 / Kronik Hepatit B'de Hepatik Fibrozisin Değerlendirilmesinde DWI Tabanlı Sinyal İntensite Oranının APRI ve FIB-4 ile Karşılaştırılması Görkem Karamustafao	15:44-15:51	SS-100 / Tedavi Sonrası Yüksek Dereceli Gliom İzleminde Genişletilmiş BT-RADS'ın Üstünlüğü Merve Selim
15:51-15:58	SS-089 / Tip 2 Diyabetli Olgularda Pankreatik Steatozun Dual Echo MRG ile Kantitatif Değerlendirilmesi ve Glisemik Kontrol ile İlişkisi Ömer Özberk	15:51-15:58	SS-101 / Lumbosakral Geçiş Vertebrasının Bastrup Hastalığı Gelişimi Üzerine Etkisi: Retrospektif Bir Görüntüleme Çalışması Müşerref Bade Kurnaz
15:58-16:05	SS-090 / Difüzyon Ağırlıklı Görüntüleme Temelli ADC Ölçümlerinin Karaciğer Fibrozisi ile İlişkisi Murat Özoğul		
16:05-16:12	SS-091 / Tüm Vücut Difüzyon MR İncelemelerinde Saptanan Bulguların Sistem Bazlı Dağılımı ve Klinik Önem Düzeylerinin Değerlendirilmesi Cemre Özenbaş		
16:12-16:19	SS-092 / Manyetik Rezonans Enterografide Klinik Olarak Anlamlı Görüntüleme Bulgularının Sıklığı ve Dağılımı: Bir Yıllık Tek Merkez Deneyimi Gizem Kaymaz Lüy		

unicon

CONGRESS & INCENTIVE & EVENT

ORGANİZASYON SEKRETERYASI

Unicon Mice Kongre Turizm Organizasyon

İstanbul: Gayrettepe Mah. Vefabayırı Sok. İş
Bankalılar Sitesi C Blok No: 3/B1 - Beşiktaş

Ankara: Reneza İş Merkezi İlkbahar Mah. Doğukent
Cad. No: 739/40 - Çankaya

Telefon: 0 (212) 969 33 05

0 (312) 577 52 19

E-posta: tmrdkongre@uniconmice.com

Web: www.uniconmice.com

